Glico

育児相談もできる

# アイクレオ オンラインお話会

予約不要　参加無料　カメラマイクOFF

## 赤ちゃんの健やかな成長のための睡眠教室

7/14　8/4　9/8　10/13　11/10　12/8

(金)10:00～

お子さまの成長にとって大切な睡眠
より良い睡眠を得るためのポイント

## 季節のお悩み解決セミナー

7/14　8/4　9/8　10/13　11/10　12/8

(金)11:00～

7、8月：夏の暑さ対策や水分補給について
9～11月：秋に気を付けたいスキンケアのポイント
12月：冬の体調管理や感染症対策について

## 多胎児・低出生体重児向け 母乳とミルクのお話会

8/22　11/21　(火)11:00～

多胎児・低出生体重児の赤ちゃんの栄養、
ミルクの選び方や授乳の時短ポイント

## カンタン＆おいしい 幼児食レシピ講座

7/28　8/25　9/22　10/27　11/24　12/22

(金)10:00～

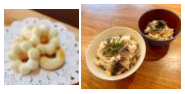

元気なカラダづくりのための幼児食
カンタン＆おいしいレシピをご紹介！

## BABIES R US × アイクレオ おうちでベビーセミナー

7/28　8/25　9/22　10/27　11/24　12/22

(金)11:00～

トイザらス・ベビーザらスのお得情報あり

7月：季節のお悩み解決セミナー夏
8月：赤ちゃんを災害から守る勉強会
9月：季節のお悩み解決セミナー秋
10月：これから離乳食の会
11月：赤ちゃんの睡眠教室
12月：季節のお悩み解決セミナー冬

▶ご参加はこちら
ウェビナーID
841 8630 8593
パスコード
912283

## familiar × Glico 出産準備 Co育てセミナー

9/1　12/1

### 沐浴編　(金)13:00～

沐浴の仕方、赤ちゃんの栄養とミルクの選び方

### 肌着・ウェア編　(金)14:20～

肌着やウェアの選び方、着せ方
粉ミルクの作り方

▶ご参加はこちら
ウェビナーID
851 7869 9104
パスコード
826685

## これから離乳食の会

7/4,18　8/1,22　9/5,19
10/3,17　11/7,21　12/5,19
(火)10:00～

なぜ離乳食を始めるのか？離乳食の始め方のポイント
お子さまの月齢(目安)：3～4か月



## 離乳食を始めたばかりの会

7/4,18　8/1　9/5,19
10/3,17　11/7　12/5,19
(火)11:00～

離乳食の進め方、レシピのご紹介や時短ポイント
お子さまの月齢(目安)：5～6か月

## 離乳食マンネリ化中の会

7/11　8/8　9/12　10/10　11/14　12/12

(火)10:00～

食べムラや遊び食べ対策が見つかります！
お子さまの月齢(目安)：7か月～

## 1歳からのハッピーな子育て

7/11　8/8　9/12　10/10　11/14　12/12

(火)11:00～

イヤイヤ期のこと、不足しがちな栄養のとり方
お子さまの月齢(目安)：10か月～

## 赤ちゃんを災害から守る勉強会
～小さな命を守るための母乳とミルクのお話～

7/25　8/29　9/26　10/24　11/28　12/26

(火)10:00～

赤ちゃんの栄養や粉ミルクの作り方
災害への備えと使い捨てコップの授乳

## プレママ＆プレパパのためのお話会

7/25　8/29　9/26　10/24　11/28　12/26

(火)11:00～

産休育休直前に役立つ授乳＆沐浴のお話
Q&Aコーナーで疑問も解消！

最新スケジュールは公式Instagramでも発信中！

インスタライブも配信中！フォローしてね♡

アイクレオ公式 Instagram @icreo_official

実施日時になりましたら、二次元バーコードからご参加ください。
ウェビナーIDとパスコードが必要な場合には下記をご入力ください。
あらかじめZoomアプリのダウンロードをお願いいたします。

アイクレオ オンラインお話会
ウェビナーID
861 1684 0202
パスコード
224099

江崎グリコ株式会社